

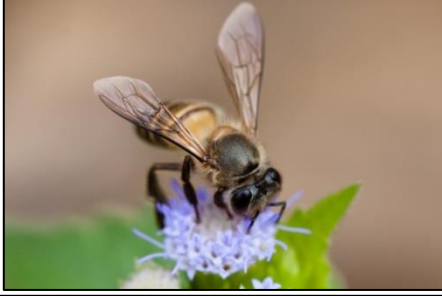

Himachal Pradesh
Forest Department

आय सृजन गतिविधि व्यवसाय योजना मधुमखी पालन 2023



स्वयं सहायता समूह का नाम :	महामाया स्वयं सहायता समूह
ग्रामीण वन विकास समिति का नाम :	महामाया
फील्ड टेक्निकल यूनिट का नाम :	झुन्गी
डीएमयू/वन मंडल का नाम :	सुकेत
एफसीसीयू / सर्कल :	मंडी

हि प्र व पा त प्र और आ सु प जाईका द्वारा तैयार:-
के द्वारा प्रायोजित

डीएमयू सुकेत, एफटीयू झुन्गी और महामाया स्वयं सहायता समूह

विषयसूची

विवरण	पृष्ठ
कार्यकारी सारांश	3
आय सृजन गतिविधि से संबंधित उत्पाद का विवरण	3
मंझार वन ग्रामीण विकास समिति	3
स्वयं सहायता समुह का विवरण	4
गांव का भौगोलिक विवरण	5
उत्पादन योजना का विवरण	5
कच्चे माल की आवश्यकता और अपेक्षित उत्पादन	6
मार्केटिंग/बिक्री का विवरण	7
स्वोट विश्लेषण	7
सदस्यों के बीच प्रबंधन का विवरण	8
अर्थशास्त्र का विवरण	8-9
वित् आवश्यकता	9
प्रशिक्षण/क्षमता निर्माण/कौशल उन्नयन	10
ब्रेक-ईवन पॉइंट की गणना	10
निगरानी विधि	11
व्यापार योजना आय सृजन गतिविधि- केंचुआ खाद बनाना	12
परिचय	12
कृमि खाद	12
उत्पादन प्रक्रियाओं का विवरण	13
उत्पादन योजना का विवरण	13-14
स्वोट अनालिसिस	14
अर्थशास्त्र का विवरण	15-16
आर्थिक विश्लेषण के निष्कर्ष	17
फंड के स्रोत	17
निगरानी विधि	18
परियोजना की कुल लागत	19
अनुलग्नक	20-21

कार्यकारी सारांश

मधुमखी पालन हिमाचल प्रदेश के पहाड़ी क्षेत्रों का मुख्य व्यवसाय है जिसे लोग पुश्तैनी गतिविधि के रूप में अपनाये हुए है जो प्रायः अपने घरों में दीवारों में मधुमखी के छाते लगा कर मौसमी शहद निकाल कर अपना आजीविका में वृद्धि दर्ज करते हैं। इसी क्रम को आगे बढ़ाते हुए मधुमखी पालन आय सृजन गतिविधि का चयन महामाया स्वयं सहायता समूह द्वारा किया गया है। मधुमखी पालन की यह आईजीए इस स्वयं सहायता समूह की सभी महिलाओं द्वारा किया जाएगा। इस समूह को प्रारंभ में प्रशिक्षण प्रदान किया जाएगा। यह गतिविधि इस समूह की कुछ सदस्यों द्वारा पहले से ही की जा रही है। यह व्यावसायिक गतिविधि समूह के सदस्यों द्वारा मौसमी समय में जब फूलों की बहुतायत होती है उस समय इस क्षेत्र में मधुमखी पालन का कार्य तथा इससे शहद निकलना व मूल्यवर्धन तथा नयी कॉलोनी बनाना कार्य रहेगा। जब फूलों की इस क्षेत्र में कमी होगी तो ऐसी अवस्था में डिबों को दूसरे स्थान पर स्थानांतर किया जायगा जहाँ उस समय फूलों की प्रचुर मात्रा होगी। यह प्रक्रिया साल दर साल चलती रहेगी। प्रारंभ में समूह शहद निकालना व मूल्यवर्धन तथा नयी कॉलोनी बनाना कार्य करेगा। उत्पाद सीधे समूह द्वारा या परोक्ष रूप से खुदरा विक्रेताओं और निकट बाजार के पूरे विक्रेताओं के माध्यम से बेचा जाएगा।

आय सृजन गतिविधि से संबंधित उत्पाद का विवरण

उत्पाद का नाम	::	शहद निकालना व मूल्यवर्धन तथा नयी कॉलोनी बनाना और उसका विक्रय
उत्पाद पहचान की विधि	::	यह गतिविधि पहले से ही कुछ स्वयं सहायता समूह महिलाओं द्वारा की जा रही है और समूह के सदस्यों द्वारा तय किया गया है
एसएचजी/सीआईजी/क्लस्टर सदस्यों की सहमति	::	हां

कार्यकारी सारांश

पंडार वन ग्रामीण विकास समिति:-

महामाया ग्रामीण वन विकास समिति पंडार और घरोट राजस्व मुहल का हिस्सा है और ग्राम पंचायत घरोट में ग्रामीण वन विकास समिति का गठन किया गया है। यह हिमाचल प्रदेश में मंडी जिले के गोहर ब्लॉक में स्थित है और 31.4328591° उत्तर अक्षांश- 77.0535360° पूर्व देशांतर के बीच स्थित है। महामाया ग्रामीण वन विकास समिति सुकेत वन मंडल प्रबंधन इकाई (डीएमयू) के झुंगी वन रेंज के अंतर्गत पंडार ब्लॉक के पंडार बीट के अंतर्गत आता है।

वीएफडीएस की महत्वपूर्ण विशेषता:-

ग्रामीण वन विकास समिति मौसमी सब्जियों के लिए जाना जाता है। क्षेत्र सेब उत्पादन के लिए भी जाना जाता है। पंडार वार्ड में स्थित दुर्गा महामाया मंदिर पुरे क्षेत्र में प्रसिद्ध है।

परिवारों की संख्या	103
बीपीएल परिवार	88 =45.12%
कुल जनसंख्या	636
कुल मवेशी	677

स्वयं सहायता समूह का विवरण

महामाया स्वयं सहायता समूह का गठन जुलाई 2018 में महामाया वन ग्रामीण विकास समिति के अन्तर्गत कौशल और क्षमताओं को उन्नत करके आजीविका सुधार सहायता प्रदान करने के लिए किया गया था। समूह में गरीब और सीमांत किसान शामिल हैं।

महामाया स्वयं सहायता समूह महिला (छः महिला) समूह है जिसमें कम भूमि संसाधन वाले समाज के सीमांत और वित्तीय कमजोर वर्ग के सदस्य शामिल हैं। हालांकि समूह के सभी सदस्य मौसमी सब्जियां आदि उगाते हैं, लेकिन चूंकि इन सदस्यों की भूमि बहुत छोटी है और सिंचाई की सुविधा कम है और उत्पादन का स्तर संतृप्ति के करीब पहुंच गया है, इसलिए अपनी वित्तीय आवश्यकताओं को पूरा करने के लिए उन्होंने मधुमखी पालन करने का फैसला किया। जिससे उनकी आय में वृद्धि हो सकती है। इस समूह में 06 सदस्य हैं और उनका मासिक योगदान 1000/- रुपये प्रति माह है। समूह के सदस्यों का विवरण इस प्रकार है:-

फोटो के साथ एसएचजी सदस्यों का विवरण

क्र स	नाम	पद	वर्ग	उम्र	शैक्षणिक योग्यता	मोबाइल नंबर
1.	मीरा देवी	प्रधान	सागान्य	39	10वीं	8219224489
2.	किरना कुमारी	सचिव	सागान्य	32	12वीं	8580623287
3.	नर्वदा देवी	कोषाध्यक्ष	सागान्य	38	12वीं	9816873612
4.	सुभद्रा कुमारी	सदस्य	सागान्य	36	10वीं	7018797948
5.	राज कुमारी	सदस्य	सागान्य	44	5वीं	8580578167
6.	जयवन्ती	सदस्य	सागान्य	28	9वीं	9317604809



मीरा देवी (अध्यक्ष)



किरना कुमारी (सचिव)



नर्वदा देवी (कोषाध्यक्ष)



राज कुमारी (सदस्य)



जयवंती (सदस्य)



सुभद्रा देवी (सदस्य)

महामाया स्वयं सहायता समूह महामाया पंडार

स्वयं सहायता समूह का नाम	::	महामाया
एसएचजी/सीआईजी एमआईएस कोड संख्या	::	-
ग्रामीण वन विकास समिति का नाम	::	महामाया पंडार
फील्ड टेक्निकल यूनिट का नाम	:	झुन्गी
डीएमयू/वन मंडल का नाम	::	सुकेत
गांव	::	पंडार
खंड	::	सुंदर नगर
ज़िला	::	मंडी
स्वयं सहायता समूह में सदस्यों की कुल संख्या	::	06
गठन की तिथि	::	जुलाई 2018
बैंक का नाम और विवरण	::	Punjab National Bank Jhungi
बैंक खाता संख्या	::	245100010078527
एसएचजी/मासिक बचत	::	600/-
कुल बचत	::	74112/-
कुल अंतर-ऋण	::	हां
नकद ऋण सीमा	::	-
चुकोती स्थिति		तिमाही आधार

गांव का भौगोलिक विवरण

जिला मुख्यालय से दूरी	:	74 किमी
मुख्य मार्ग से दूरी	:	0 किमी (लेकिन मुख्य सड़क से 100 से 200 मीटर तक) लगभग
स्थानीय बाजार का नाम एवं दूरी	:	सुंदर नगर 50 किमी, झुन्गी 10 किमी, निहरी 06 किमी लगभग ।
प्रमुख शहरों के नाम और दूरी	:	सुंदर नगर 50 किमी, झुन्गी 10 किमी,

	:	निहरी 06 किमी लगभग ।
प्रमुख शहरों के नाम जहां उत्पादों को बेचा/विपणित किया जाएगा	:	सुंदर नगर, झुन्गी, निहरी लगभग ।
पिछली और अग्रिम कड़ियों की स्थिति	:	पिछली कड़ी प्रशिक्षण, (कृषि विज्ञान केन्द्र) : कंपोस्ट बैग स्पैन (बागवानी विभाग) और : अग्रिम कड़ी बाजार आपूर्तिकर्ताओं में निहित है आदि।

उत्पादन प्रक्रियाओं का विवरण

- समूह शहद निकालना व मूल्यवर्धन तथा नयी कॉलोनी बनाना और उसका विक्रय यह व्यवसायिक गतिविधि समूह के सदस्यों द्वारा स्थानीय परिस्थितियों में गाँव में की जाएगी। तथा विपरीत परिस्थितियों में डिब्बों का परिवहन दूसरे स्थान को किया जायेगा
- यह प्रक्रिया लगभग 75-90 दिनों तक चलती है । तभी उत्पाद प्राप्त होता है
- उत्पादन प्रक्रिया में सफाई, धुलाई, और पैकिंग आदि जैसी प्रक्रिया शामिल है।
- प्रारंभ में समूह मौसम के दौरान इलाके में उपलब्ध स्थानीय फूलों व वनस्पति पर आधारित रहेंगे परन्तु समय के साथ विभिन्न अन्य प्रजातियों की जो अलग अलग मौसम में फूल और फल उत्पन्न करती है का क्षेत्र में पौधरोपण किया जायेगा जिससे पुरे वर्ष में फूलों की उपलब्धता रहे ।
- शुरू के हर तीन महीने में समूह लगभग 1.50 क्विंटल शहद का उत्पाद करेगा तथा इस से मोम व मोम से सम्बंधित अन्य उत्पाद भी तैयार करेगा जिसमे वैक्स चुइंगस्म आदि का निर्माण करेगा और अन्य उत्पाद भी बनाएगा जिसमें समान उत्पाद व प्रक्रिया का उपयोग होता है ।

उत्पादन योजना का विवरण

उत्पादन चक्र (दिनों में)	::	75-90 दिन
प्रति चक्र आवश्यक जनशक्ति (सं।)	:	जैसी जरूरत
कच्चे माल का स्रोत	::	स्थानीय जंगल/लोगों के खेत/ बगीचे में लगे फूल
अन्य संसाधनों का स्रोत	::	जन्गली औषधीय पौधे
मधुमखी को 3 किलो शहद बनाने के लिए प्रति चक्र आवश्यक मात्रा	::	300 किलो फूल
प्रति चक्र अपेक्षित उत्पादन (किग्रा)	::	150 किलो प्रत्येक

कच्चे माल की आवश्यकता और अपेक्षित उत्पादन

अनु क्रमांक	कच्चा माल	इकाई	समय	मात्रा (लगभग)	राशि प्रति इकाई (रु.)	कुल रकम	अपेक्षित उत्पादन त्रैमासिक (किग्रा)
1	मधुमखी छत्ते	नंबर	75-90 दिन	30	3200	96000	90

मार्केटिंग/बिक्री का विवरण

1	संभावित बाजार स्थान	सुंदर नगर 50 किमी, झुन्गी 10 किमी, निहरी 06 किमी लगभग।
2	इकाई से दूरी	
3	बाजार में उत्पाद की मांग	दैनिक मांग
4	बाजार की पहचान की प्रक्रिया	समूह के सदस्य, स्थानीय होटल व्यवसायियों से उनकी मांग के लिए हर महीने संपर्क करेंगे और बाजार में मांग, खुदरा विक्रेता / थोक विक्रेता का चयन / सूची करेंगे। प्रारंभ में उत्पाद निकट बाजारों में बेचा जाएगा।
5	उत्पाद की मार्केटिंग रणनीति	स्वयं सहायता समूह सदस्य अपने उत्पाद को सीधे गांव की दुकानों और निर्माण स्थल/दुकान से बेचेंगे। इसके अलावा खुदरा विक्रेता द्वारा, निकट बाजारों के थोक व्यापारी। प्रारंभ में उत्पाद 0.5-1 किलोग्राम पैकेजिंग में बेचा जाएगा।
6	उत्पाद ब्रांडिंग	सीआईजी/एसएचजी स्तर पर सीआईजी/एसएचजी की ब्रांडिंग करके उत्पाद का विपणन किया जाएगा। बाद में इस IGA को क्लस्टर स्तर पर ब्रांडिंग की आवश्यकता हो सकती है
7	उत्पाद "नारा"	"पंडार का शहद"

स्वोट विश्लेषण

ताकत -

- गतिविधि पहले से ही कुछ एसएचजी सदस्यों द्वारा की जा रही है
- कच्चा माल आसानी से उपलब्ध
- निर्माण प्रक्रिया सरल है
- उचित पैकिंग और परिवहन में आसान
- उत्पाद शेल्फ जीवन लंबा है
- घर का बना, कम लागत

कमजोरी -

- विनिर्माण प्रक्रिया/उत्पाद पर तापमान, आर्द्रता, नमी का प्रभाव।
- अत्यधिक श्रमसाध्य कार्य।
- अन्य पुराने और प्रसिद्ध उत्पादों के साथ प्रतिस्पर्धा।

मौका -

- मुनाफे के अच्छे अवसर हैं क्योंकि उत्पाद की लागत अन्य समान श्रेणियों के उत्पादों की तुलना में कम है।
- दुकानों फास्टफूड स्टालों, खुदरा विक्रेताओं, थोक व्यापारी, कैटीन रेस्तरां और रसोइया गृहिणियों में उच्च मांग बड़े पैमाने पर उत्पादन के साथ विस्तार के अवसर हैं।
- सभी मौसमों में सभी खरीदारों द्वारा दैनिक/साप्ताहिक खपत और उपभोग।

खतरे / जोखिम -

- विशेष रूप से सर्दी और बरसात के मौसम में निर्माण और पैकेजिंग के समय तापमान, नमी का प्रभाव ।
- कच्चे माल के दामों में अचानक हुई बढ़ोतरी ।
- प्रतिस्पर्धी बाजार ।

सदस्यों के बीच प्रबंधन का विवरण

आपसी सहमति से स्वयं सहायता समूह के सदस्य कार्य को अंजाम देने के लिए अपनी भूमिका और जिम्मेदारी तय करेंगे। सदस्यों के बीच उनकी मानसिक और शारीरिक क्षमता के अनुसार काम का बंटवारा किया जाएगा। (श्रम विभाग)

- समूह के कुछ सदस्य पूर्व-उत्पादन प्रक्रिया में शामिल होंगे (अर्थात - कच्चे माल का संग्रह आदि)
- कुछ समूह सदस्य उत्पादन प्रक्रिया में शामिल होंगे।
- समूह के कुछ सदस्य पैकेजिंग और मार्केटिंग में शामिल होंगे।

अर्थशास्त्र का विवरण :

ए।	पूंजी लागत				
अनु क्रमांक	विवरण	मात्रा	यूनिट मूल्य	कुल राशि (रु.)	
1	मधुमखी छत्ते (<i>Apis mellifera</i> and <i>Apis cerana indica</i>)	30	3200	96000	
2	मधुमखी छत्ते से शहद निकालने वाला (Honey Extractor)	1	4480	4480	
3	शहद निकालने वाली ट्रे	1	2800	2800	
4	धुआ फैलाने वाला यंत्र	7	450	3150	
5	Bee vails	7	90	630	
	कुल पूंजीगत लागत (ए) =			107060	
बी।	आवर्ती लागत				
अनु क्रमांक	विवरण	इकाई	मात्रा	कीमत	कुल राशि (रु.)
1	Yearly consumption of Sugar by bee (chemical free)	किग्रा	7	800	5600
2	Yearly requirement of Tins for packing	नंबर	29	150	4350
3	Repair & Maintenance	L/S			3000
4	Carriage and Cartage	L/S			2000
5	Miscellaneous expenditure (stationary, bill book, receipt book, etc.	L/S			1000
	आवर्ती लागत				15950
	कुल परियोजना लागत 107060+ 15950=123010				

उत्पादन की लागत (त्रैमासिक)	
विवरण	राशि (रु.)
कुल आवर्ती लागत	15950
पूंजीगत लागत पर सालाना 10% मूल्यह्रास	2676
कुल	18626

विक्रय मूल्य गणना(प्रति चक्र)		
विवरण	इकाई	राशि (रु.)
बनाने की कीमत	-	-
वर्तमान बाजार मूल्य	किलोग्राम	600-700
अपेक्षित बिक्री मूल्य	रुपये	700

आय और व्यय का विश्लेषण (वार्षिक):

विवरण	राशि (रु.)
पूंजीगत लागत पर सालाना 10% मूल्यह्रास	10706
कुल आवर्ती लागत	15950
प्रति वर्ष कुल उत्पादन (किलोग्राम)	360
विक्रय मूल्य (प्रति किग्रा)	700
आय सृजन (700*360)	252000
शुद्ध लाभ	मासिक आधार पर 252000-123010=128990
सदस्यों के बीच समान रूप से वितरित लाभ	128990/6= 21498 प्रति सदस्य
शुद्ध लाभ का वितरण	लाभ मासिक/वार्षिक आधार पर सदस्यों के बीच समान रूप से वितरित किया जाएगा। लाभ का उपयोग आवर्ती लागत को पूरा करने के लिए किया जाएगा। IGA में आगे निवेश के लिए लाभ का उपयोग किया जाएगा

वित्त आवश्यकता:

विवरण	कुल राशि (रु.)	परियोजना योगदान	एसएचजी योगदान
कुल पूंजी लागत	107060	80295	26765
कुल आवर्ती लागत	15950	0	15950
प्रशिक्षण/क्षमता निर्माण/कौशल उन्नयन	100000	100000	0

कुल	223010	180295	42715
-----	--------	--------	-------

ध्यान दें-

- पूंजीगत लागत - परियोजना के तहत पूंजीगत लागत का 75% हिस्सा दिया जायेगा
- आवर्ती लागत - स्वयं सहायता समूह /सीआईजी द्वारा वहन किया जाना।
- प्रशिक्षण/क्षमता निर्माण/कौशल उन्नयन - परियोजना द्वारा वहन किया जाएगा

वित्त के स्रोत:

परियोजना का समर्थन	पूंजीगत लागत का 75 % मशीनरी और उपकरणों की खरीद के लिए उपयोग किया जाएगा SHG बैंक खाते में 1 लाख रुपये तक जमा किए जाएंगे। प्रशिक्षण/क्षमता निर्माण/कौशल उन्नयन लागत।	संबंधित डीएमयू/एफसीसीयू द्वारा सभी कोडल औपचारिकताओं का पालन करते हुए मशीनरी/उपकरणों की खरीद की जाएगी।
स्वयं सहायता समूह योगदान	पूंजीगत लागत का 25 % स्वयं सहायता समूह द्वारा वहन किया जाएगा, इसमें मशीनरी के अलावा अन्य सामग्री/उपकरणों की लागत शामिल है। स्वयं सहायता समूह द्वारा वहन की जाने वाली आवर्ती लागत	

प्रशिक्षण/क्षमता निर्माण/कौशल उन्नयन

प्रशिक्षण/क्षमता निर्माण/कौशल उन्नयन लागत परियोजना द्वारा वहन की जाएगी।
निम्नलिखित कुछ प्रशिक्षण/क्षमता निर्माण/कौशल उन्नयन प्रस्तावित/आवश्यक हैं:

- कच्चे माल की लागत प्रभावी खरीद
- गुणवत्ता नियंत्रण
- पैकेजिंग और मार्केटिंग
- वित्तीय प्रबंधन

ब्रेक-ईवन पॉइंट की गणना

$$= \text{पूंजीगत व्यय/विक्रय मूल्य (प्रति किग्रा)} - \text{उत्पादन की लागत (प्रति किग्रा)}$$

$$= 107060 / (700 - 133.33)$$

$$= 107060 / 567$$

$$= 189 \text{ किलो}$$

इस प्रक्रिया में 189 किलो शहद बेचने के बाद ब्रेक ईवन प्राप्त किया जाएगा। जो पहले छह महीने में प्राप्त किया जा सकता है

आय के अन्य स्रोत:

ग्रामीणों/स्थानीय लोगों की गलगल, आवला, दाल, गेहूं, मक्का आदि पीसने से आय।

बैंक ऋण चुकौती - यदि ऋण बैंक से लिया गया है तो यह नकद ऋण सीमा के रूप में होगा और सीसीएल के लिए पुनर्भुगतान अनुसूची नहीं है; हालांकि, सदस्यों से मासिक बचत और चुकौती रसीद सीसीएल के माध्यम से भेजी जानी चाहिए।

- सीसीएल में, एसएचजी के बकाया मूलधन का बैंकों को साल में एक बार पूरा भुगतान किया जाना चाहिए। ब्याज राशि का भुगतान मासिक आधार पर किया जाना चाहिए।
- सावधि ऋणों में, चुकौती बैंकों में चुकौती अनुसूची के अनुसार की जानी चाहिए।

निगरानी विधि -

- वीएफडीएस की सामाजिक लेखा परीक्षा समिति आईजीए की प्रगति और प्रदर्शन की निगरानी करेगी और प्रक्षेपण के अनुसार इकाई के संचालन को सुनिश्चित करने के लिए यदि आवश्यक हो तो सुधारात्मक कार्रवाई का सुझाव देगी।
- एसएचजी को प्रत्येक सदस्य के आईजीए की प्रगति और प्रदर्शन की समीक्षा करनी चाहिए और प्रक्षेपण के अनुसार इकाई के संचालन को सुनिश्चित करने के लिए यदि आवश्यक हो तो सुधारात्मक कार्रवाई का सुझाव देना चाहिए।

निगरानी के लिए कुछ प्रमुख संकेतक इस प्रकार हैं:

- समूह का आकार
- निधि प्रबंधन
- निवेश
- आय उपार्जन
- उत्पाद की गुणवत्ता

मधुमखी पालन परियोजना की लागत है

पूंजीगत लागत = 107060/-

आवर्ती लागत = 15950/-

मधुमखी पालन परियोजना के लिए कुल = 123010/-

व्यवसाय योजना का कुल योग रु. केवल 123010/-

क्रम संख्या	व्यवसाय योजना	पूंजीगत लागत	आवर्ती लागत	परियोजना का हिस्सा	लाभार्थी अंशदान	कुल लागत
1.	मधुमखी पालन	107060	15950	80295	42715	123010
	कुल	107060	15950	80295	42715	123010

अनुलग्नक

हम सब समूह सदस्य ने आईजीए गतिविधि में सक्रिय रूप से भाग लेने के लिए सहमति दी है एचपी पारिस्थितिकी तंत्र प्रबंधन और आजीविका में सुधार और वीएफडीएस के साथ समन्वय के लिए जेआईसीए परियोजना के दिशानिर्देश के अनुसार समूह (मधुप्रशा पालन) द्वारा चुना गया।

सदस्यों का विवरण इस प्रकार है

क्र स	नाम	पद	वर्ग	उम्र	हस्ताक्षर
1.	मीरा देवी	प्रधान	सामान्य	39	Meesa Devi
2.	मिखा कुमारी	सचिव	सामान्य	32	Micha
3.	नर्बदा देवी	कोषाध्यक्ष	सामान्य	38	Narbadha Devi
4.	सुभद्रा कुमारी	सदस्य	सामान्य	36	Sudra
5.	राजकुमारी	सदस्य	सामान्य	44	Rajkumari
6.	जयन्ती	सदस्य	सामान्य	48	Jayanti
7.					
8.					
9.					
10.					
11.					
12.					
13.					
14.					
15.					
16.					
17.					
18.					

हस्ताक्षर
प्रधान सचिव
महाभारत स्वयं सहायता समूह
ग्राम पंचायत घरोट, त0 निहरी
जिला मण्डी (हि0प्र0)

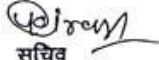

हस्ताक्षर
प्रधान सचिव
ग्रामपंचायत स्वयं सहायता समूह
ग्राम पंचायत घरोट, त0 निहरी
जिला मण्डी (हि0प्र0)

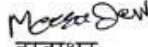

हस्ताक्षर
प्रधान सचिव, वन ग्रामीण विकास
महाभारत स्वयं सहायता समूह
ग्राम पंचायत घरोट, त0 निहरी जिला मण्डी (हि0प्र0)-175031

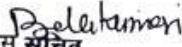

हस्ताक्षर
प्रधान, वन ग्रामीण विकास सचिव
महाभारत स्वयं सहायता समूह
ग्राम पंचायत घरोट, त0 निहरी जिला मण्डी (हि0प्र0)-175031

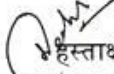

हस्ताक्षर
वन रक्षक



हस्ताक्षर
वन खण्ड अधिकारी

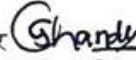

हस्ताक्षर
अधिकारी,
वन खण्ड अधिकारी,
जिला मण्डी (हि0प्र0)



डी.एम. द्वारा स्वीकृत
Divisional Forest Officer
Suket Forest Division
Sunder Nagar (H.P.)

